В Яковлевском городском округе завершено расследование уголовного дела о покушении на убийство

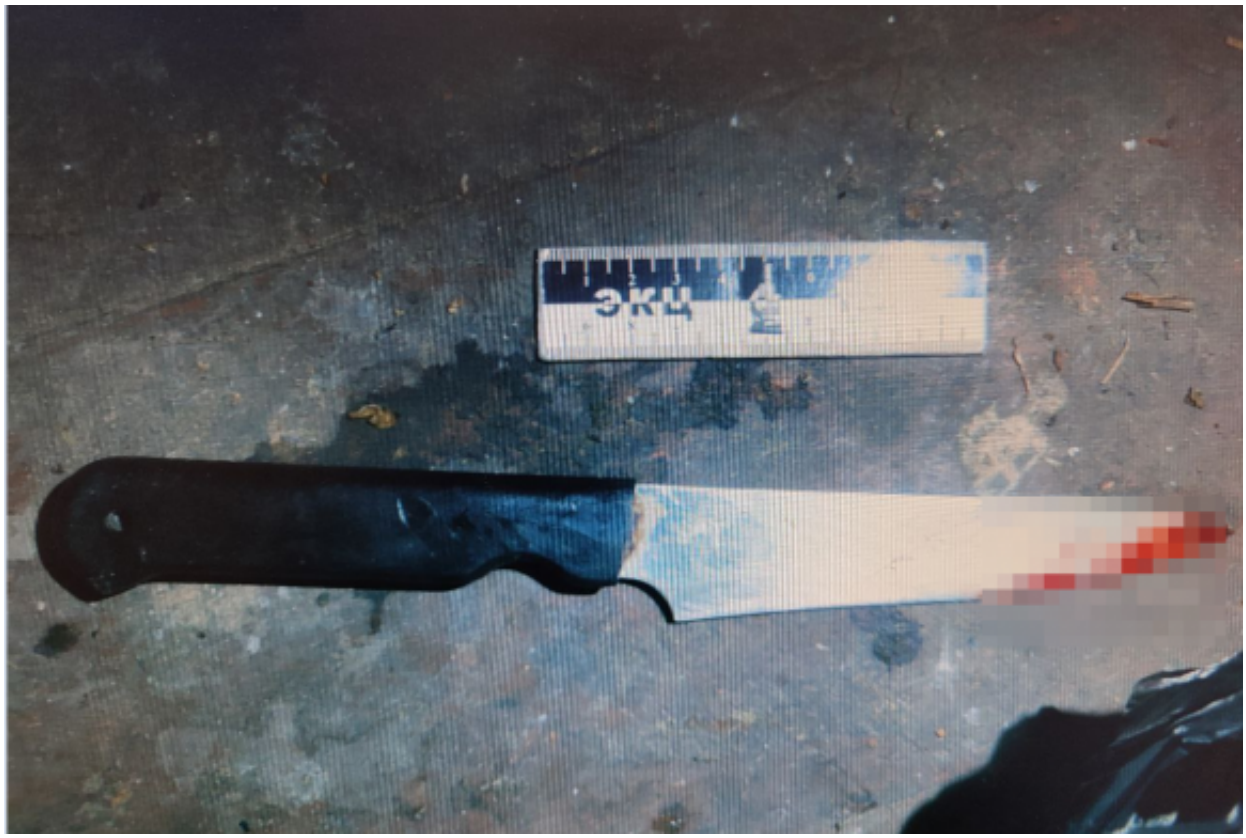

Яковлевским межрайонным следственным отделом следственного управления Следственного комитета Российской Федерации по Белгородской области завершено расследование уголовного дела в отношении 43-летнего жителя региона, обвиняемого в совершении преступления, предусмотренного ч. 3 ст. 30, ч.1 ст. 105 УК РФ (покушение на убийство).

Следствием установлено, что 28 декабря 2022 года подозреваемый находился в домовладении потерпевшей в одном из населенных пунктов Ивнянского района Белгородской области. На почве ревности со стороны мужчины между сожителями произошел конфликт. В ходе конфликта злоумышленник взял кухонный нож и нанес 35-летней потерпевшей несколько ударов ножом в область грудной клетки. Очевидцем совершения преступления стала пришедшая в гости соседка, которая фактически и пресекла совершение преступления. Потерпевшая доставлена в лечебное учреждение, где ей оказана медицинская помощь.

© 2024 Следственное управление Следственного комитета Российской Федерации по Белгородской области

Следствием собрана достаточная доказательственная база, обвинительное заключение утверждено прокуратурой Ивнянского района Белгородской области, уголовное дело направлено в суд для рассмотрения по существу.

При использовании ссылка на следственное управление СК России по Белгородской области обязательна.

10 Марта 2023

Адрес страницы: https://belgorod.sledcom.ru/news/item/1772690

© 2024 Следственное управление Следственного комитета Российской Федерации по Белгородской области